The models



SPRACHKENNTNISSE

Deutsch · Muttersprache
Englisch · Grundkenntnisse

MESSEERFAHRUNG

Ich bin seit 2015 als Model tätig. Hier wurde ich für verschiedene Portrait Workshops als Model gebucht oder für Shootings zur Portfolioerweiterung der Fotografen. Außerdem wurde ich auch für verschie...

DERZEITIGE TÄTIGKEIT

Mitarbeiterin Personalverwaltung

BERUFSAUSBILDUNG

Bankkauffrau



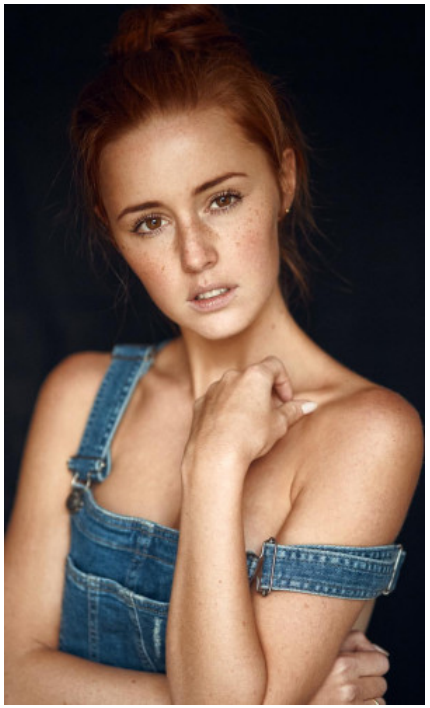



EVA H. - #17638

KREUZSTR. 34 · 33602 BIELEFELD · GERMANY · +49 521 3373 2910

WWW.THE-MODELS.DE · INFO@THE-MODELS.DE

GRÖSSE · 163CM
KONFEKTION · 34/36

SCHUHE · 36
MASSE · 86/67/89

GEBURTSJAHR · 1992
HAARFARBE · ROT