The models

SPRACHKENNTNISSE

Deutsch · Muttersprache
Englisch · Fließend
Französisch ·

DERZEITIGE TÄTIGKEIT

Studentin und freiberufliche/s Tänzerin/Model

MESSEERFAHRUNG

Ich bin immer wieder gerne bereit, neues zu lernen und meinen Horizont zu erweitern. Zudem bin ich mir durch meine nun jahrelange Arbeit als professionelle Tänzerin darüber bewusst, wie man sich profe...

BERUFSAUSBILDUNG

Bachelor of Arts

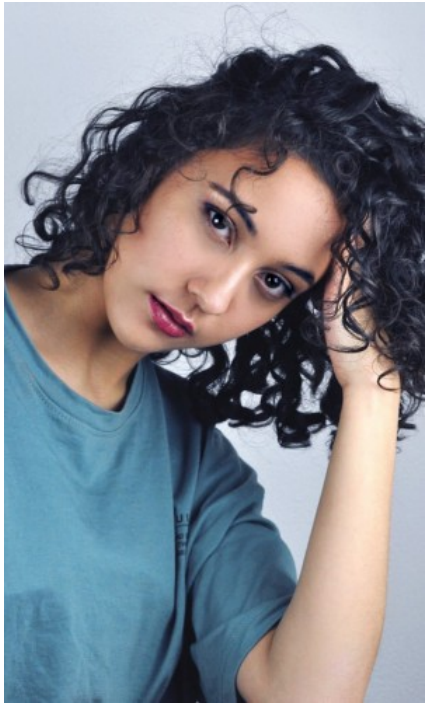

HANNAH M. - #18544

KREUZSTR. 34 · 33602 BIELEFELD · GERMANY · +49 521 3373 2910

WWW.THE-MODELS.DE · INFO@THE-MODELS.DE

GRÖßE · 163CM
KONFEKTION · 34/36

SCHUHE · 37
MAßE · 77/65/92

GEBURTSJAHR · 1997
HAARFARBE · DUNKELBRAUN