The models



SPRACHKENNTNISSE

Deutsch · Muttersprache
Englisch · Fließend
Spanisch · Fließend

MESSEERFAHRUNG

Neben langjähriger Erfahrung als Model, bin ich seit 2020 ebenso regelmäßig für verschiedenste Veranstaltungen als Hostess im Einsatz. Somit war ich z.B. als Modelhostess bei der CUPRA Night in Münche...

DERZEITIGE TÄTIGKEIT

Social Media Manager

BERUFSAUSBILDUNG

Bachelor International Management

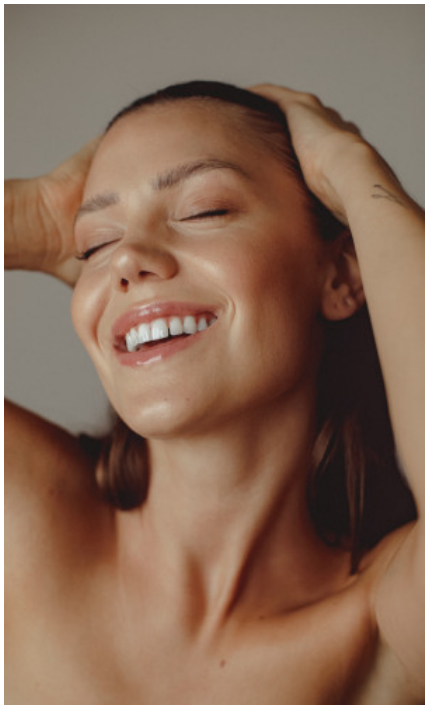

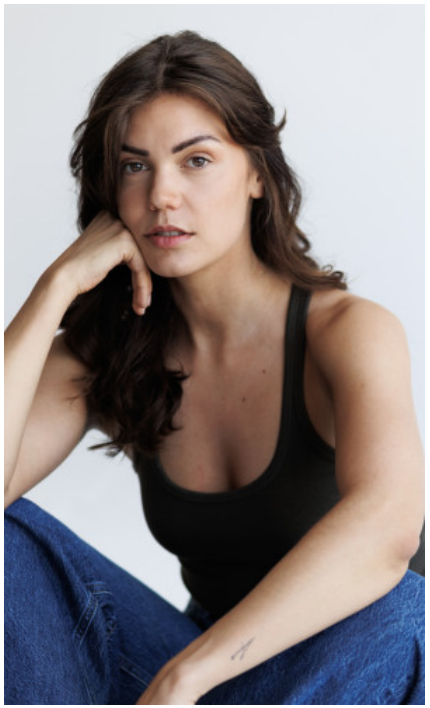



SABRINA S. - #20005

KREUZSTR. 34 · 33602 BIELEFELD · GERMANY · +49 521 3373 2910

WWW.THE-MODELS.DE · INFO@THE-MODELS.DE

GRÖSSE · 170CM
KONFEKTION · 34/36

SCHUHE · 38
MASSE · 87/66/99

GEBURTSJAHR · 1997
HAARFARBE · BRAUN