The models



SPRACHKENNTNISSE

Deutsch · Muttersprache
Englisch · Fließend
Niederländisch · Grundkenntnisse

DERZEITIGE TÄTIGKEIT

Selbstständig

MESSEERFAHRUNG

Als Promoterin habe ich schon für L'Oréal, Vestel, Marlboro, Wasa und Barilla gearbeitet. Ich bin ein Kommunikationstalent und passe mich neuen Situation schnell an.

BERUFSAUSBILDUNG

Eventmanagerin



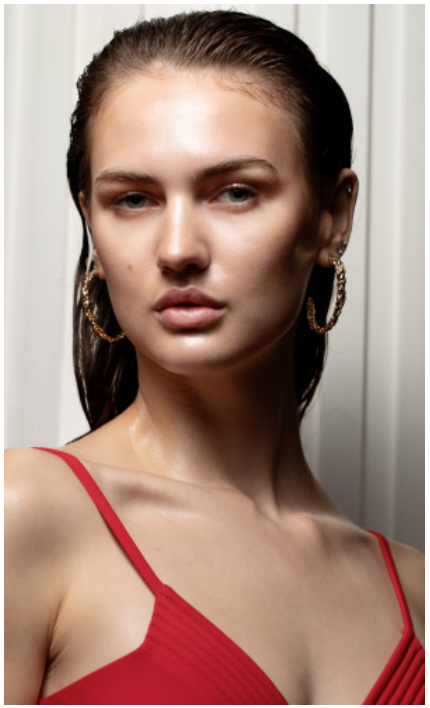



BIANCA E. - #42262

KREUZSTR. 34 · 33602 BIELEFELD · GERMANY · +49 521 3373 2910

WWW.THE-MODELS.DE · INFO@THE-MODELS.DE

GRÖSSE · 178CM
KONFEKTION · 34/36

SCHUHE · 41
MASSE · 81/62/90

GEBURTSJAHR · 2001
HAARFARBE · BRAUN