The models



SPRACHKENNTNISSE

Deutsch · Muttersprache
Englisch · Fließend
Russisch · Fließend

DERZEITIGE TÄTIGKEIT

Studentin

MESSEERFAHRUNG

Auf Instagram durfte ich bereits für einige Firmen arbeiten. Ich habe mit Idealofsweden, DrMartens, Safira, Tally Weijl, Prozis, Ooblee und einigen anderen zusammen arbeiten dürfen.

BERUFSAUSBILDUNG

Bachelor of Science

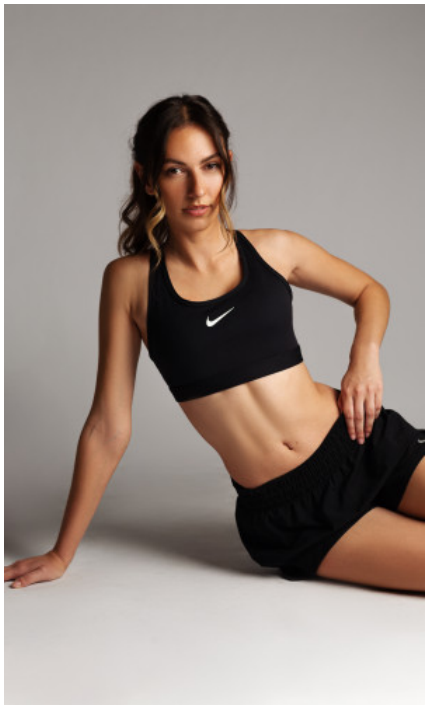





DANIELA Z. - #42995

KREUZSTR. 34 · 33602 BIELEFELD · GERMANY · +49 521 3373 2910

WWW.THE-MODELS.DE · INFO@THE-MODELS.DE

GRÖSSE · 172CM
KONFEKTION · 34/36

SCHUHE · 38
MASSE · 82/62/88

GEBURTSJAHR · 1998
HAARFARBE · BRAUN