The models

SPRACHKENNTNISSE

Deutsch · Fließend
Englisch · Fließend
Kroatisch · Muttersprache

DERZEITIGE TÄTIGKEIT

Fachassistentin

MESSEERFAHRUNG

Ich bin ein zuverlässiger und engagierter Teamplayer, der neue Erfahrungen schätzt und gerne dazulernt. Herausforderungen betrachte ich als Chance zur persönlichen und fachlichen Weiterentwicklung, wo...

BERUFSAUSBILDUNG

Ausbildung zur Kauffrau für Büromanagement

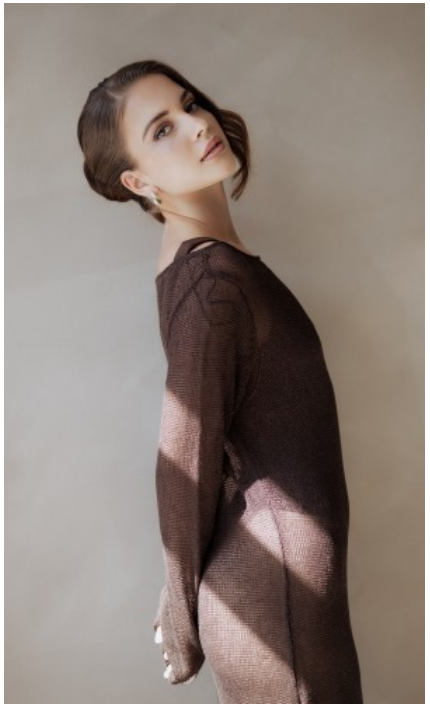

NATALIJA D. - #47713

KREUZSTR. 34 · 33602 BIELEFELD · GERMANY · +49 521 3373 2910

WWW.THE-MODELS.DE · INFO@THE-MODELS.DE

GRÖßE · 160CM
KONFEKTION · 34

SCHUHE · 36
MAßE · 80/66/90

GEBURTSJAHR · 1997
HAARFARBE · DUNKELBRAUN