The models



SPRACHKENNTNISSE

Deutsch · Muttersprache
Englisch · Fließend
Französisch · Fließend
Persisch · Muttersprache

DERZEITIGE TÄTIGKEIT

Masterstudentin und Werkstudntin im IT-Projektmanagemente

MESSEERFAHRUNG

Seit Anfang 2022 stehe ich vor der Kamera - Was mit einem einfachen Fotoshooting begann, entwickelte sich schnell zu meiner Leidenschaft. Seither hatte ich zahlreiche Fotoshootings in Deutschland sowi...

BERUFSAUSBILDUNG

Bachelor of Science (Wirtschaftswissenschaft)



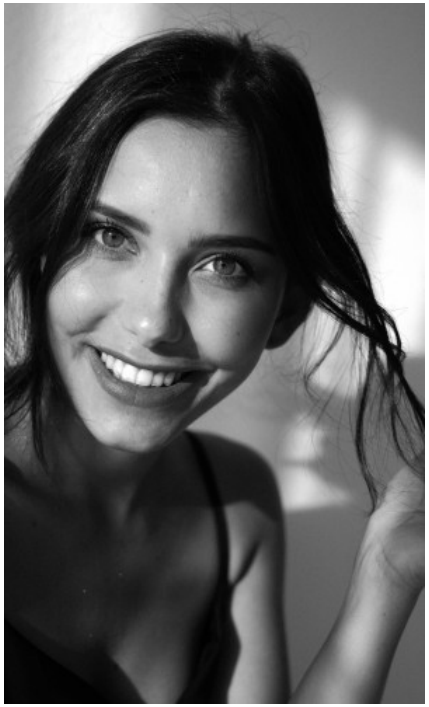

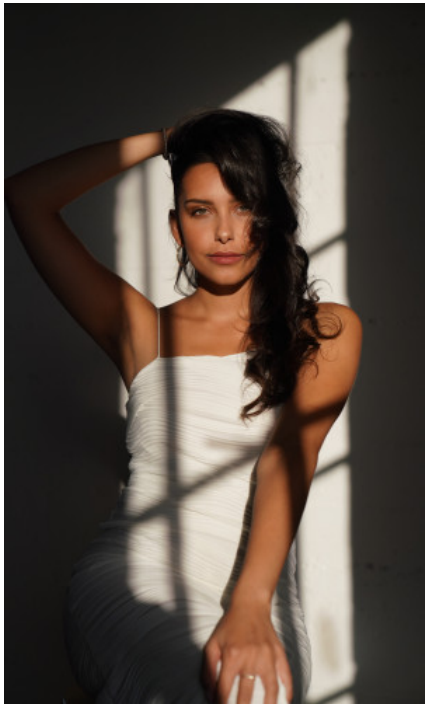

MAHSA A. - #54593

KREUZSTR. 34 · 33602 BIELEFELD · GERMANY · +49 521 3373 2910

WWW.THE-MODELS.DE · INFO@THE-MODELS.DE

GRÖSSE · 166CM
KONFEKTION · 36/38
SCHUHE · 39
MASSE · 91/74/104
GEBURTSJAHR · 1997
HAARFARBE · DUNKELBRAUN