The models



SPRACHKENNTNISSE

Deutsch · Muttersprache
Englisch · Fließend

MESSEERFAHRUNG

Seit 2017 bin ich als Hostess tätig, unter anderem war ich auf der Grünen Woche in Berlin oder der expopharm. Die ersten Modelerfahrungen habe ich 2015 gemacht und über die Jahre immer weiter ausgebau...

DERZEITIGE TÄTIGKEIT

Duale Masterstudentin bei IBM Deutschland GmbH

BERUFSAUSBILDUNG

B.Sc. Wirtschaftspsychologie

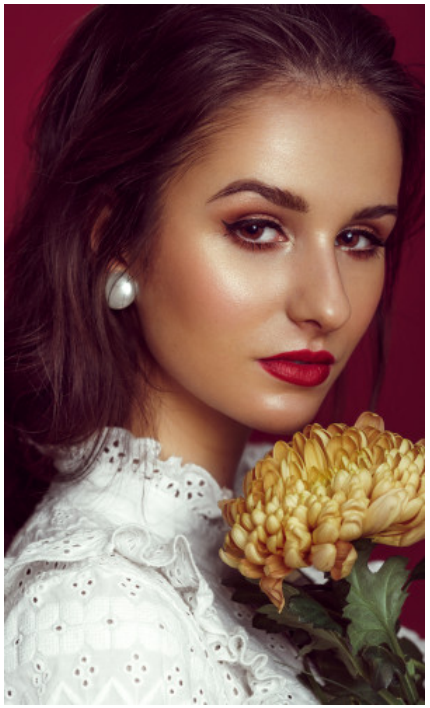



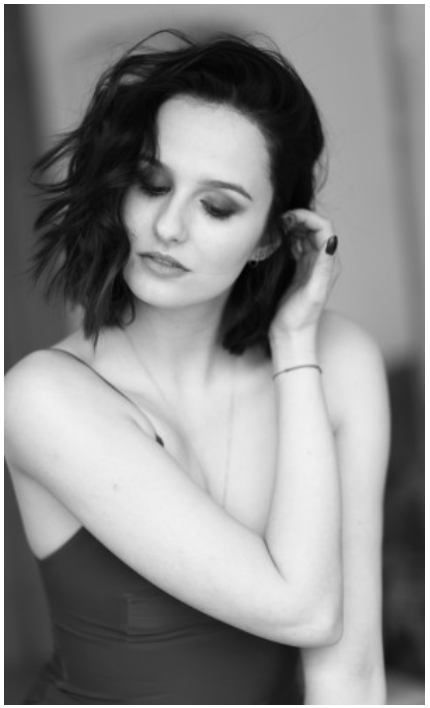

LEA K. - #7311

KREUZSTR. 34 · 33602 BIELEFELD · GERMANY · +49 521 3373 2910

WWW.THE-MODELS.DE · INFO@THE-MODELS.DE

GRÖSSE · 174CM
KONFEKTION · 36/38
SCHUHE · 36
MASSE · 82/69/90
GEBURTSJAHR · 1999
HAARFARBE · DUNKELBRAUN