IDA E.
51875
WIEN
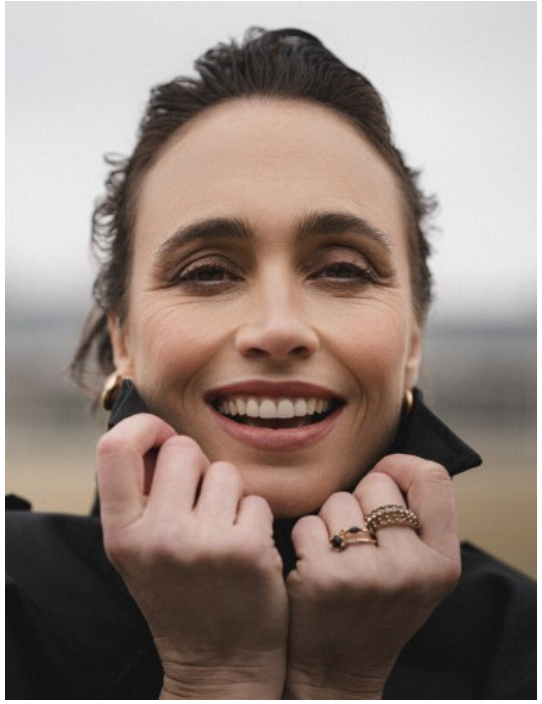
GRÖßE · 180CM
OBERWEITE · 89CM
TAILLE · 71CM
HÜFTE · 94CM
SCHUHE · 41
KONFEKTION · 36/38
HAARFARBE · BRAUN
AUGENFARBE · GRÜN
GEBURTSJAHR · 1983